

Geological and Topographical Survey of Bahugunanagar, Karnprayag, Chamoli.

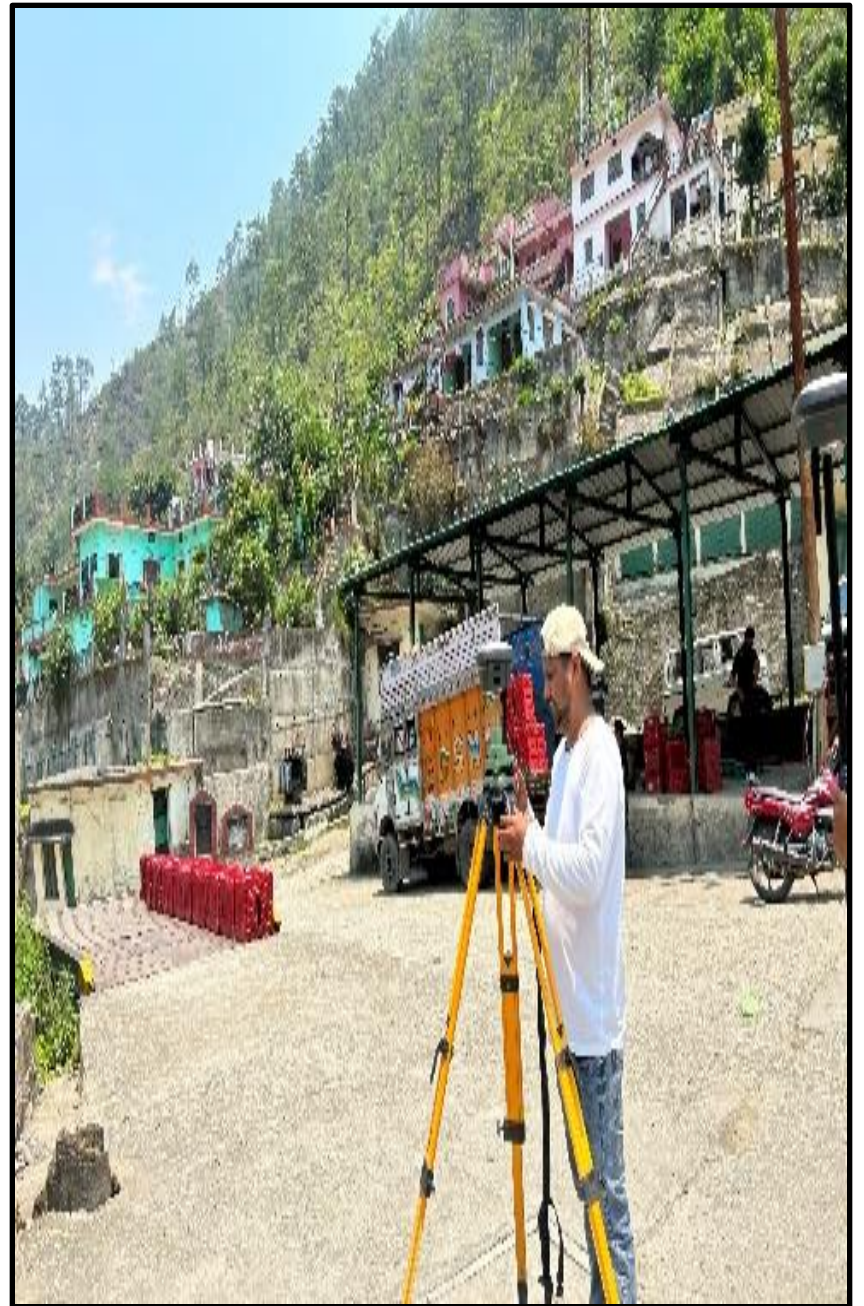





GPS Map Camera

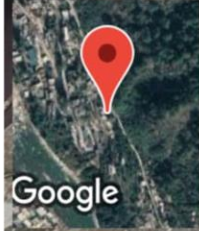

Karnaprayag, Uttarakhand, India

765C+25Q, HNBNagar, Karnaprayag, Uttarakhand 246446, India

Lat 30.257954°

Long 79.221237°

05/06/23 03:38 PM GMT +05:30

Google

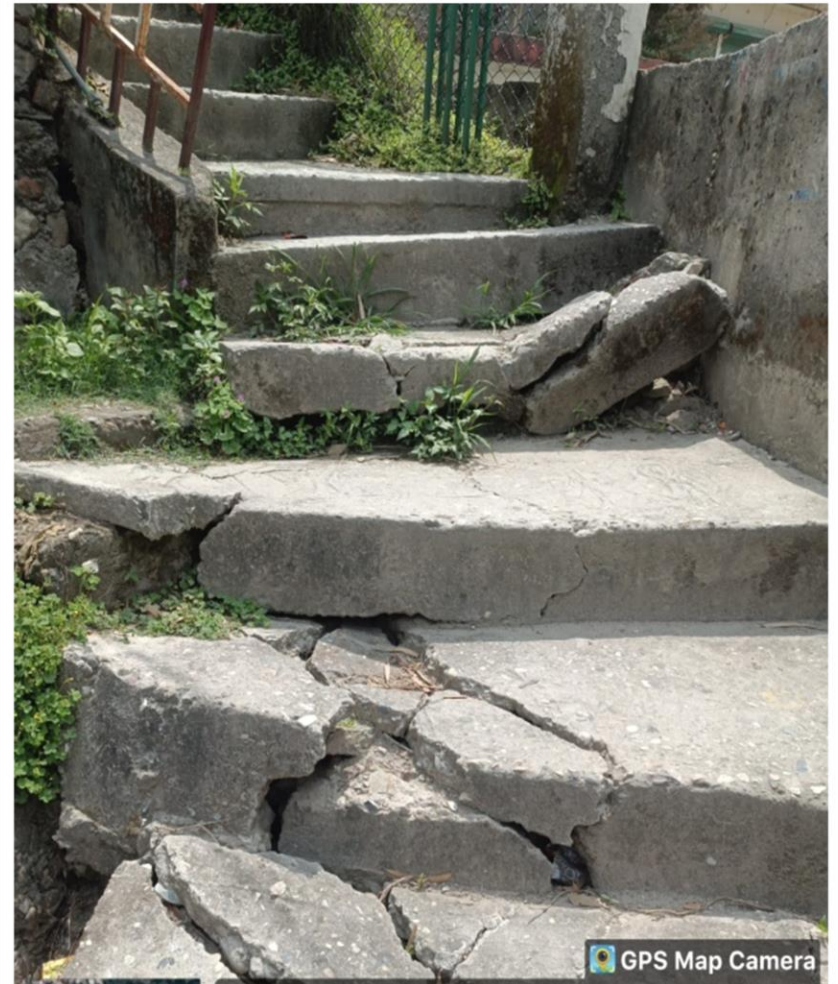

GPS Map Camera

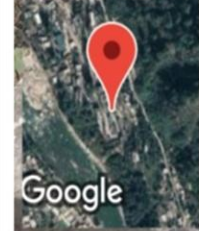

Karnaprayag, Uttarakhand, India

765C+25Q, HNBNagar, Karnaprayag, Uttarakhand 246446, India

Lat 30.257747°

Long 79.22079°

05/06/23 10:36 AM GMT +05:30

Google

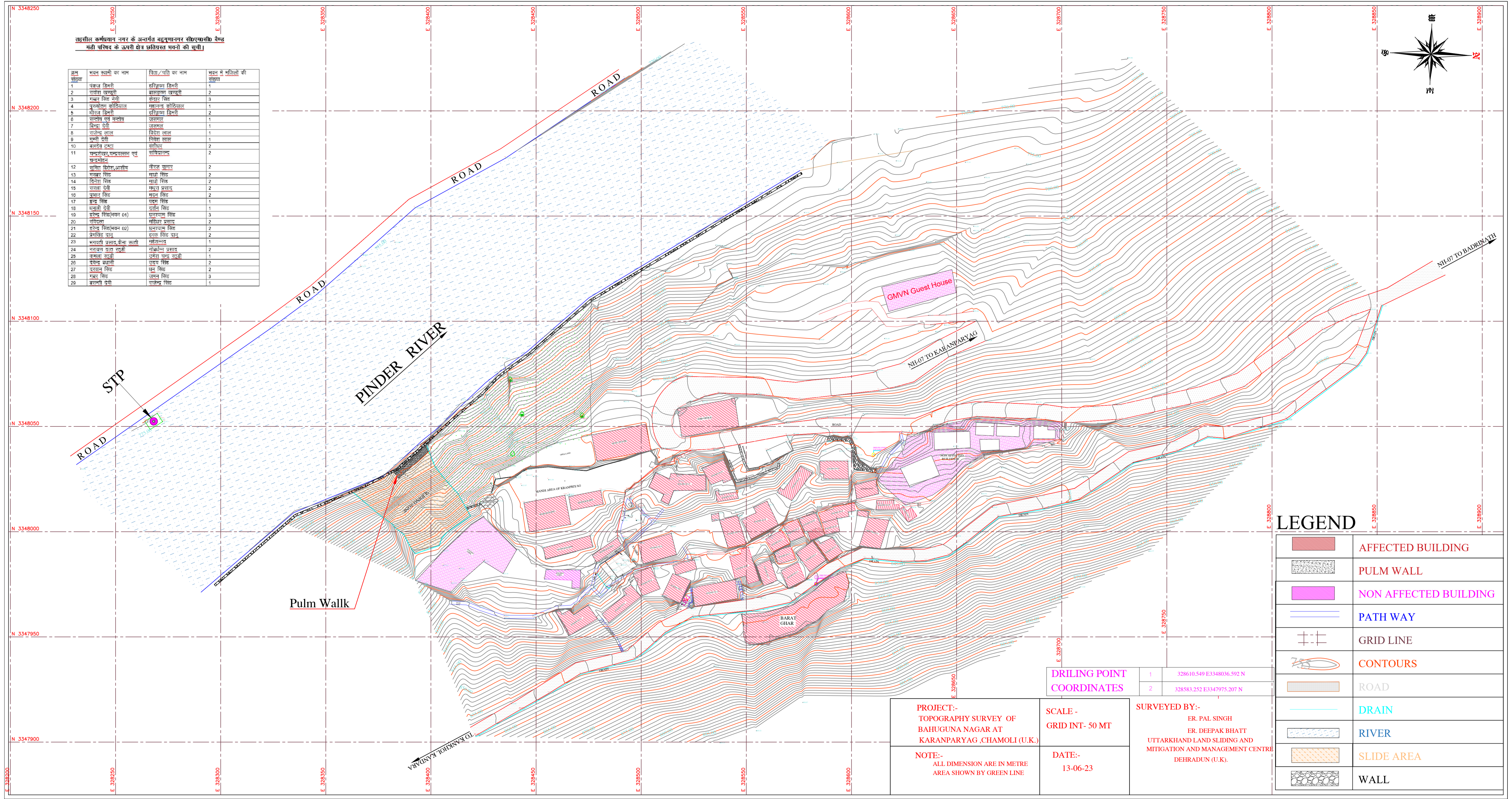

सहस्रील कर्मप्रमाण नगर के अन्दर्गत बहूगुनातपुर सीधुपारसी देव्ड मदी पश्चिम के ऊपरी क्षेत्र छतिप्रस्त बनती की सूची।

क्रम संख्या	भवन स्वामी का नाम	पिता/पति का नाम	भवन में मंजिलों की संख्या
1	पंकज डिंगरी	हरिकृष्ण डिंगरी	1
2	राजेश खन्डवी	हरकृष्ण खन्डवी	2
3	शम्भू सिंह मंगी	विनय सिंह	3
4	सुखीतन कोठियाल	महानन्द कोठियाल	1
5	शिवर डिंगरी	हरिकृष्ण डिंगरी	2
6	लालच शर्मा	जयपाल	1
7	विनय मंगी	जयपाल	1
8	राजेश खाल	विनय खाल	1
9	मन्दी देवी	विनय खाल	1
10	बलदेव टंडा	वशीर	2
11	सुखीतन कोठियाल एवं भाइयों	सुखीतन	2
12	सुरेश सिंह/अमीर	मोहन कुमार	2
13	मनहर सिंह	मोहन सिंह	2
14	दिनेश सिंह	मोहन सिंह	2
15	सुरेश देवी	मोहन कुमार	2
16	सुरेश सिंह	मन सिंह	2
17	इन्द्र सिंह	मन सिंह	1
18	इन्द्री देवी	मन सिंह	1
19	हरेश सिंह/मन (1)	हरचरण सिंह	3
20	विनय	विनय कुमार	2
21	हरेश सिंह/मन (2)	हरचरण सिंह	2
22	शमशेर दान	हरेश सिंह दान	2
23	भवानी प्रसाद, देवी, सखी	मोहन	1
24	नारायण दत्त खन्डी	मोहन प्रसाद	2
25	शम्भू देवी	मन प्रसाद खन्डी	1
26	विनय स्वामी	विनय सिंह	2
27	दरशन सिंह	मन सिंह	2
28	मन सिंह	जयन सिंह	3
29	इरानी देवी	राजेश सिंह	1

LEGEND	
	AFFECTED BUILDING
	PULM WALL
	NON AFFECTED BUILDING
	PATH WAY
	GRID LINE
	CONTOURS
	ROAD
	DRAIN
	RIVER
	SLIDE AREA
	WALL

DRILLING POINT COORDINATES	
1	328610.549 E 3348036.592 N
2	328583.252 E 3347975.207 N

PROJECT:-
TOPOGRAPHY SURVEY OF
BAHUGUNA NAGAR AT
KARANPARYAG, CHAMOLI (U.K.)

NOTE:-
ALL DIMENSION ARE IN METRE
AREA SHOWN BY GREEN LINE

SCALE -
GRID INT- 50 MT

DATE:-
13-06-23

SURVEYED BY:-
ER. PAL SINGH
ER. DEEPAK BHATT
UTTARKHAND LAND SLIDING AND
MITIGATION AND MANAGEMENT CENTRE
DEHRADUN (U.K.)